

Fassaad

- Krohv, toon: helebeež, nt. Caparol Fassade A1, Curry 25
- Krohv, toon: beež, nt. Caparol Fassade A1, Curry 15

Aknapealsed fassaadielemendid

- Värvitud puit, toon: pruun, nt. Teknos, T7076

Sokkel

- Kivipuruga tsementkiudplaat, nt. StoneREX, toon: Hall H3

Katus

- Olemasolev trapetsprofiilplekk, toon: pruun

Vihmaveesüsteem

- Ümar, toon: pruun RR32

Räästalaudis

- Värvitud puit, toon: pruun, nt. Teknos, T7076

Rõdud

- Värvitud puit, toon: pruun, nt. Teknos, T7076

Uksed

- Metalluks, toon: pruun RR32

Aknad/rõduuksed

- PVC, toon: valge

Akna veeplekid

- Toon: helehall RR21

Restid soklis/fassaadil

- Toon: hall RR22, radiaatorite õhuvõturedid fassaadiga sama tooni

MÄRKUS: Kõik toonide muutused teha sisenurgas



Projekt:	KOOLI TEE ELAMURAJOONI ÜLDVISIOON				
Aadress:	KOOLI TEE 4, 5, 6, 7, 8, LINNAMÄE KÜLA, LÄÄNE-NIGULA VALD, LÄÄNE MAAKOND				
Joonis:	KOOLI TEE 4				
Tellij:	MTÜ LINNAMÄE ARENGUSELTS		Arhitektid: MAARJA TOOMEMÄE, MARTIN PALMIK		
reg nr: 16496552 MTR reg.nr: EEP004850	Töö nr: 2355	Mõõtkaava: 1:200	Lehe mõõt: A3	Kuupäev: 16.11.2023	Leht: 16/21

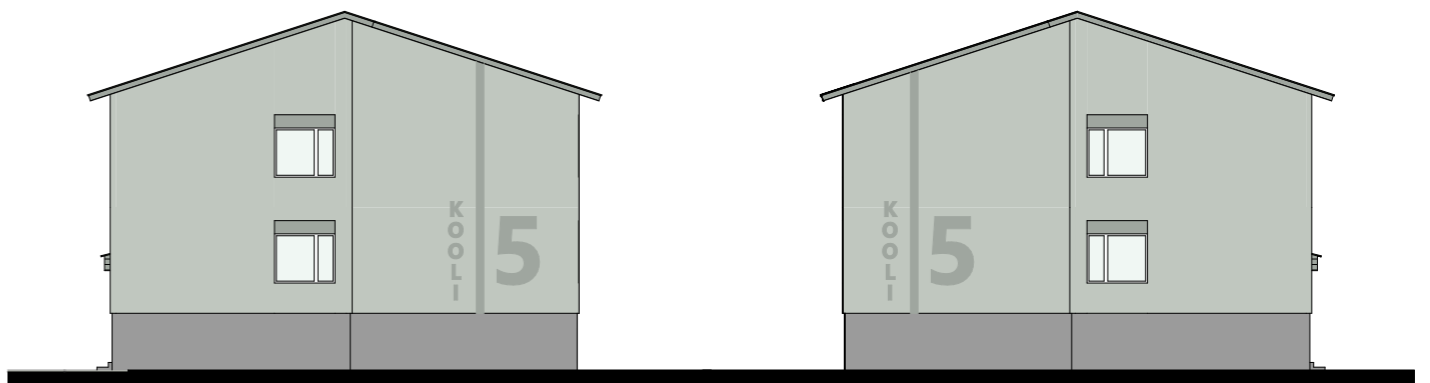
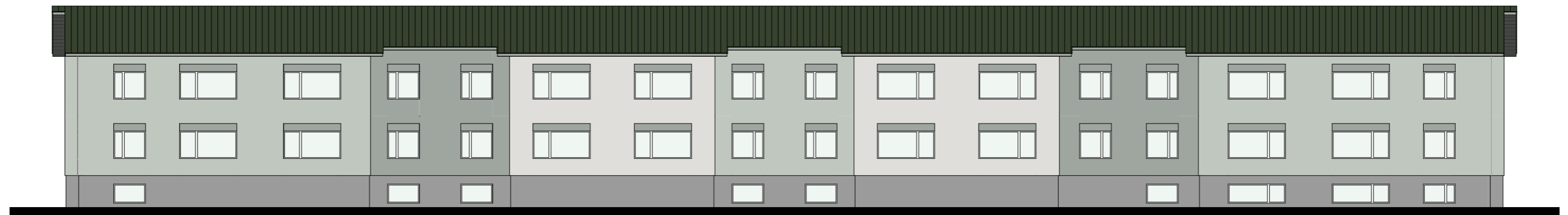

Fassaad

- Krohv, toon: hele hallikas roheline, nt. Caparol Fassade A1, Mint 15
- Krohv, toon: tume hallikas roheline, nt. Caparol Fassade A1, Mint 10
- Krohv, toon: helehall, nt. Caparol Fassade A1, Granit 60

Aknapealsed fassaadielemendid

- Krohv, toon: tume hallikas roheline, nt. Caparol Fassade A1, Mint 10

Sokkel

- Kivipuruga tsementkiudplaat, nt. StoneREX, toon: Hall H3

Katus

- Olemasolev trapetsprofiilplekk, toon: okkaroheline RR11

Vihmaveesüsteem

- Ümar, toon: okkaroheline RR11

Räästalaudis

- Värvitud puit, toon: tume hallikas roheline, nt. Caparol Fassade A1, Mint 10

Uksed

- Olemasolev metalluks, toon: roheline RAL 6017

Aknad/rõduuksed

- PVC, toon: valge

Akna veeplekid

- Toon: helehall RR21

Restid soklis/fassaadil

- Toon: hall RR22, radiaatorite õhuvõturedid fassaadiga sama tooni

MÄRKUS: Kõik toonide muutused teha sisenurgas

	Projekt: KOOLI TEE ELAMURAJOONI ÜLDVISIOON					
	Aadress: KOOLI TEE 4, 5, 6, 7, 8, LINNAMÄE KÜLA, LÄÄNE-NIGULA VALD, LÄÄNE MAAKOND					
Joonis: KOOLI TEE 5						
Tellija: MTÜ LINNAMÄE ARENGUSELTS			Arhitektid: MAARJA TOOMEMÄE, MARTIN PALMIK			
reg nr: 16496552 MTR reg.nr: EEP004850	Töö nr: 2355	Mõõtkava: 1:200	Lehe mõõt: A3	Kuupäev: 16.11.2023	Stadium: Eskiis	Leht: 17/21

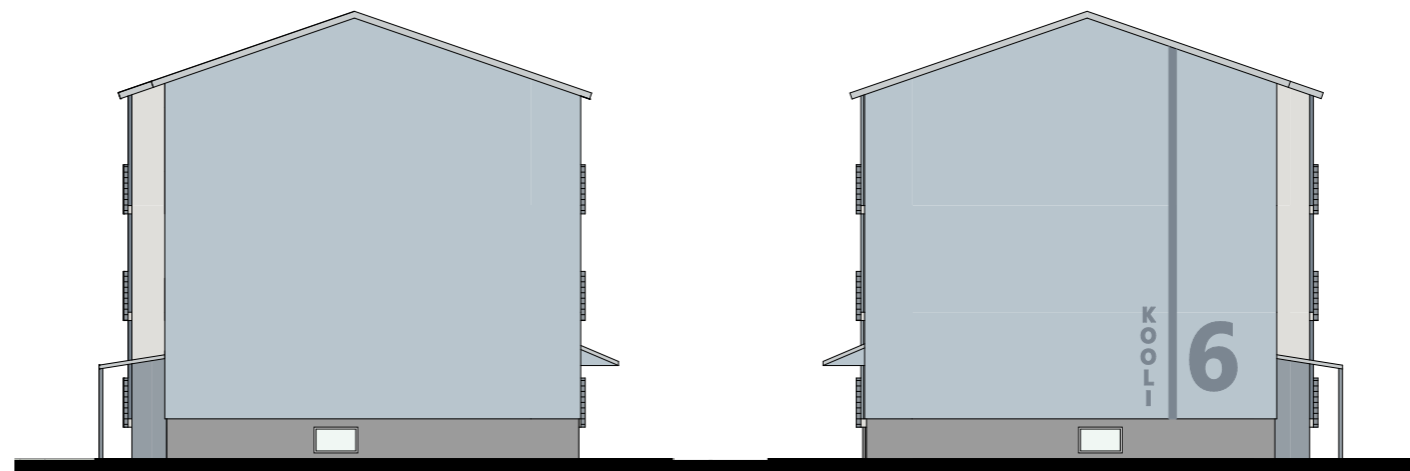

Fassaad

- Krohv, toon: helesinine, nt. Caparol Fassade A1, Pacific 80
- Krohv, toon: sinine, nt. Caparol Fassade A1, Pacific 65
- Krohv, toon: helehall, nt. Caparol Fassade A1, Granit 60

Sokkel

- Kivipuruga tsementkiudplaat, nt. StoneREX, toon: Hall H3

Katus

- Olemasolev värvimata eterniit, toon: hall

Vihmaveesüsteem

- Ümar, toon helehall RR21

Räästalaudis

- Värvitud puit, toon: helehall, nt. Teknos T7030

Rõdud

- Värvitud puit, toon: hall, nt. Teknos, T7032

Uksed

- Olemasolev metalluks, toon: punane

Aknad/rõduuksed

- PVC, toon: valge

Akna veeplekid

- Toon: helehall RR21

Restid soklis/fassaadil

- Toon: hall RR22, radiaatorite õhuvõturedid fassaadiga sama tooni

MÄRKUS: Kõik toonide muutused teha sisenurgas

	Projekt: KOOLI TEE ELAMURAJOONI ÜLDVISIOON					
	Aadress: KOOLI TEE 4, 5, 6, 7, 8, LINNAMÄE KÜLA, LÄÄNE-NIGULA VALD, LÄÄNE MAAKOND					
Joonis: KOOLI TEE 6						
Tellija: MTÜ LINNAMÄE ARENGUSELTS			Arhitektid: MAARJA TOOMEMÄE, MARTIN PALMIK			
reg nr: 16496552 MTR reg.nr: EEP004850	Töö nr: 2355	Mõõtkaava: 1:200	Lehe mõõt: A3	Kuupäev: 16.11.2023	Stadium: Eskiis	Leht: 18/21



Fassaad	- Krohv, toon: helekollane, nt. Caparol Fassade A1, Ginster 85 - Krohv, toon: kollane, nt. Caparol Fassade A1, Ginster 80 - Krohv, toon: helehall, nt. Caparol Fassade A1, Granit 60
Sokkel	- Kivipuruga tsementkiudplaat, nt. StoneREX, toon: Hall H3
Katus	- Olemasolev trapetsprofiilplekk, toon: pruun RR32
Vihmaveesüsteem	- Ümar, toon: RR32
Räästalaudis	- Värvitud puit, toon: pruun, nt. Teknos, T7076
Rõdud	- Värvitud puit, toon: pruun, nt. Teknos, T7076
Uksed	- Metalluks, toon: tumehall RR23
Aknad/rõduuksed	- PVC, toon: valge
Akna veeplekid	- Toon: helehall RR21
Restid soklis/fassaadil	- Toon: hall RR22, radiaatorite õhuvõturedid fassaadiga sama tooni

MÄRKUS: Kõik toonide muutused teha sisenurgas

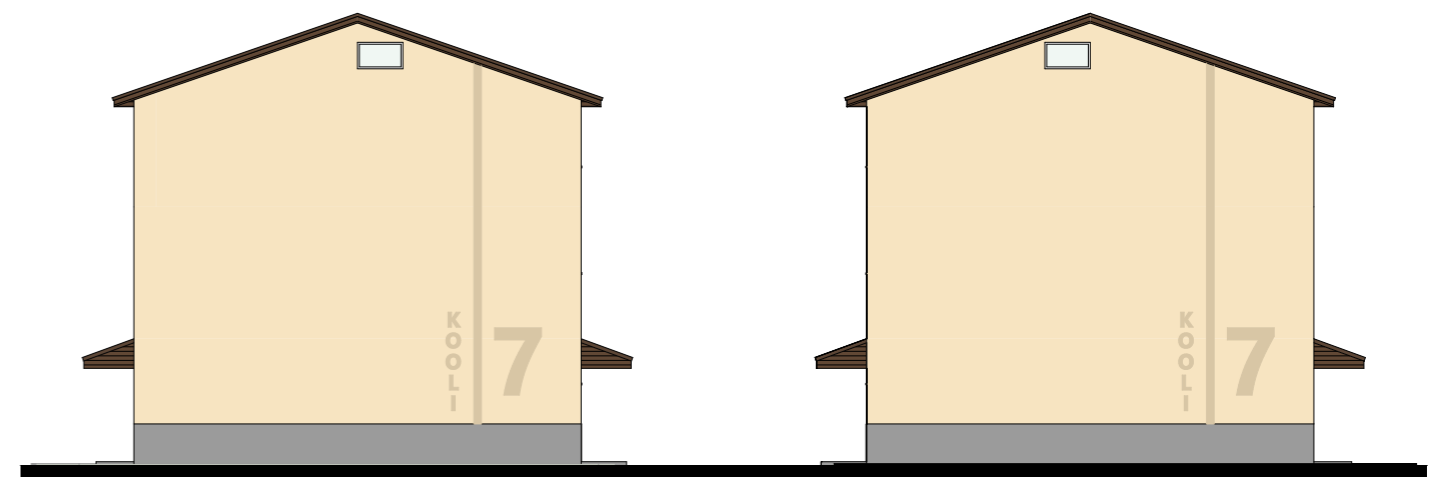

	Projekt: KOOLI TEE ELAMURAJOONI ÜLDVISIOON					
	Aadress: KOOLI TEE 4, 5, 6, 7, 8, LINNAMÄE KÜLA, LÄÄNE-NIGULA VALD, LÄÄNE MAAKOND					
Joonis: KOOLI TEE 7						
Tellija: MTÜ LINNAMÄE ARENGUSELTS			Arhitektid: MAARJA TOOMEMÄE, MARTIN PALMIK			
reg nr: 16496552 MTR reg.nr: EEP004850	Töö nr: 2355	Mõõtkava: 1:200	Lehe mõõt: A3	Kuupäev: 16.11.2023	Stadium: Eskiis	Leht: 19/21



Fassaad

- Krohv, toon: helepunane, nt. Caparol Fassade A1, Magma 30
- Krohv, toon: punane, nt. Caparol Fassade A1, Magma 50
- Krohv, toon: helehall, nt. Caparol Fassade A1, Granit 60

Sokkel

- Kivipuruga tsementkiudplaat, nt. StoneREX, toon: Hall H3

Katus

- Trapetsprofiilplekk, toon helehall RR21

Vihmaveesüsteem

- Ümar, toon: helehall RR21

Räästalaudis

- Värvitud puit, toon: helehall, nt. Teknos T7030

Rödud

- Värvitud puit, toon: hall, nt. Teknos, T7038

Uksed

- Metalluks, toon: tumehall RR23

Aknad/rõduuksed

- PVC, toon: valge

Aknaveeplekid

- Toon: helehall RR21

Restid soklis/fassaadil

- Toon: hall RR22, radiaatorite õhuvõturedid fassaadiga sama tooni

MÄRKUS: Kõik toonide muutused teha sisenurgas

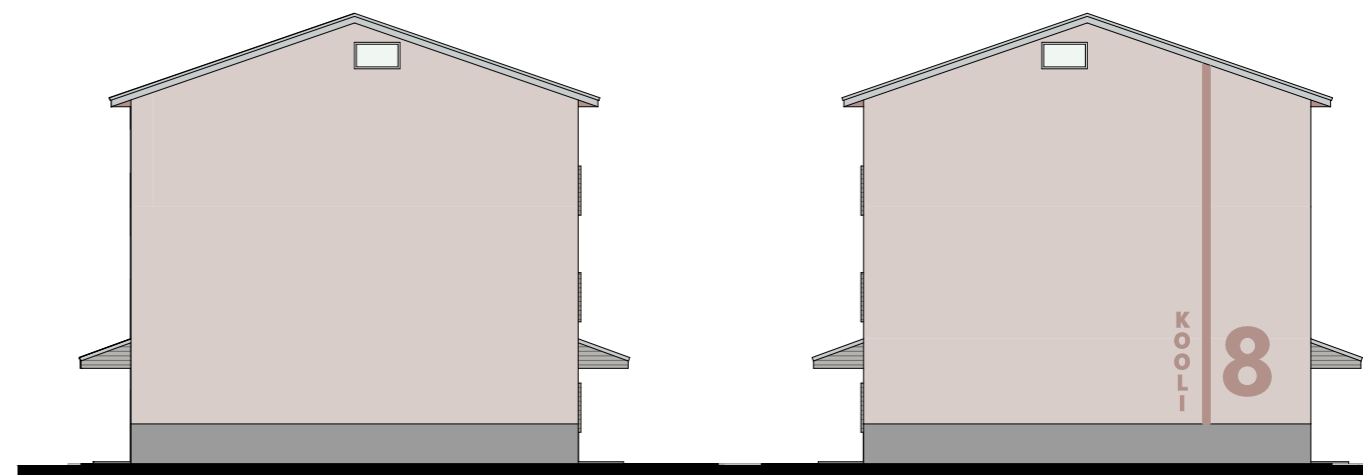

	Projekt: KOOLI TEE ELAMURAJOONI ÜLDVISIOON					
	Aadress: KOOLI TEE 4, 5, 6, 7, 8, LINNAMÄE KÜLA, LÄÄNE-NIGULA VALD, LÄÄNE MAAKOND					
Joonis: KOOLI TEE 8						
Tellijä: MTÜ LINNAMÄE ARENGUSELTS			Arhitektid: MAARJA TOOMEMÄE, MARTIN PALMIK			
reg nr: 16496552 MTR reg.nr: EEP004850	Töö nr: 2355	Mõõtkava: 1:200	Lehe mõõt: A3	Kuupäev: 16.11.2023	Stadium: Eskiis	Leht: 20/21



- SILLUTATUD ALA
- PRÜGIMAJA
- RATTAMAJA
- PERGOLA
- OL.OL. HALJASTUS
- FORSUÜTIA
- ÄÄDIKAPUU
- KIKKAPUU
- PIHLAKAS
- MÄGIMÄND
- HÕBEKUUSK
- MARJAPÕÖSAD
- PRÜGIKAST
- PINK
- KIIKPIK
- PIKNIKUPINK
- RATTAHOIDJA
- SKULPTUUR

	Projekt: KOOLI TEE ELAMURAJOONI ÜLDVISIOON Address: KOOLI TEE 4, 5, 6, 7, 8, LINNAMÄE KÜLA, LÄÄNE-NIGULA VALD, LÄÄNE MAAKOND Joonis: ASENDIPLAAN			
	Tellija: MTÜ LINNAMÄE ARENGUSELTS reg nr: 16496552 MTR reg.nr: EEP004850	Töö nr: 2355 Mõõkava: 1:600	Lehe müt: A2 Kuupäev: 16.11.2023	Arhitektid: MAARJA TOOMEMÄE, MARTIN PALMIK Staadium: Eskiis