

PÕHIKORRUSE PLAAN

VAADE 3 ▽



LINNAMÄE LASTEAED		
NR	RUUM	PINDALA
001	TREPIKODA	6.4
002	KORIDOR	10.2
003	TEHNORUUM	23.7
004	TEHNORUUM	10.9
005	KELDER	16.2
006	KORIDOR	6.0
007	KELDER	22.5
008	KORIDOR	11.5
009	EESRUUM	3.6
010	WC	2.6
011	WC	2.7
012	KELDER	51.2
013	KELDER	36.7
101	KORIDOR	18.3
102	EESRUUM	12.2
103	WC	1.3
104	ABIRUUM	2.9
105	ABIRUUM	1.2
106	TEHNOR.	5.3
107	WC/PESURUUM	9.7
108	RIIETUSRUUM	13.4
109	RÜHMARUUM	74.5
110	PUHKERUUM	38.6
111	KORIDOR	5.6
112	ABIRUUM	4.1
113	KÖÖK	25.9
114	PANIPAİK	4.0
115	PANIPAİK	3.8
116	PANIPAİK	6.5
117	TREPIHALL	5.1
118	KORIDOR	62.0
119	WC	2.1
120	ABIRUUM	2.5
121	KORIDOR	3.3
122	ABIRUUM	1.3
123	ABIRUUM	2.4
124	ABIRUUM	2.2
125	ABIRUUM	7.5
126	ABIRUUM	6.5
127	ABIRUUM	13.4
128	ABIRUUM	7.3
129	ABIRUUM	6.8
130	EESRUUM	4.4
131	RIIETUSRUUM	19.0
132	WC	15.1
133	ABIRUUM	3.7
134	RÜHMARUUM	52.2
135	RÜHMARUUM	51.9
136	RÜHMARUUM	52.3
137	RÜHMARUUM	51.7
138	ABIRUUM	4.1
139	WC	16.1
140	RIIETUSRUUM	18.8
141	ABIRUUM	4.3
142	ABIRUUM	4.1
143	RIIETUSRUUM	23.5
144	WC	15.9
145	RÜHMARUUM	51.6
146	RÜHMARUUM	52.1
147	ABIRUUM	4.1
148	WC	16.1
149	RIIETUSRUUM	23.6
150	RÜHMARUUM	51.7
151	RÜHMARUUM	52.1
152	SAAL	74.9
153	PANIPAİK	4.2
154	PANIPAİK	4.1
		1 225.5 m²

reg nr: 16496552
MTR reg.nr: EEP004850

Arhitekt: KÄTLIN TAMMEVESKI
Vastutav arhitekt: MAARJA TOOMEMÄE
Tellijä: MTÜ LINNAMÄE ARENGUSELTS

Projekt: LASTEAIA LAIENDUSPROJEKT
Address: KOOLI TEE 10, LINNAMÄE KÜLA, LÄÄNE-NIGULA VALD, LÄÄNE MAAKOND
Joonis: 1. KORRUSE PLAAN

Töö nr: 2432

Möötkava: 1:125

Kuupäev: 18/07/2024

Stadium: ESKIIS

Foil: AR-5-02

VAADE 1 ▲

VAADE 1



VAADE 2

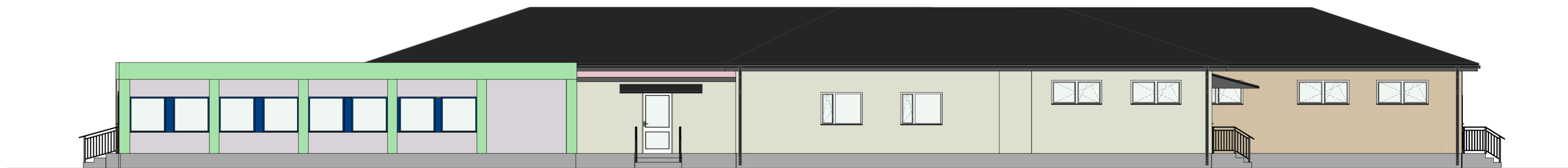

	Arhitekt: KÄTLIN TAMMEVESKI	Projekt: LASTEIAIA LAIENDUSPROJEKT			
	Vastutav arhitekt: MAARJA TOOMEMÄE	Address: KOOLI TEE 10, LINNAMÄE KÜLA, LÄÄNE-NIGULA VALD, LÄÄNE MAAKOND			
reg nr: 16496552 MTR reg.nr: EEP004850	Töö nr: 2432	Möötkava: 1:100	Kuupäev: 18/07/2024	Staadium: ESKIIS	Foli: AR-6-02

VAADE 3



VAADE 4

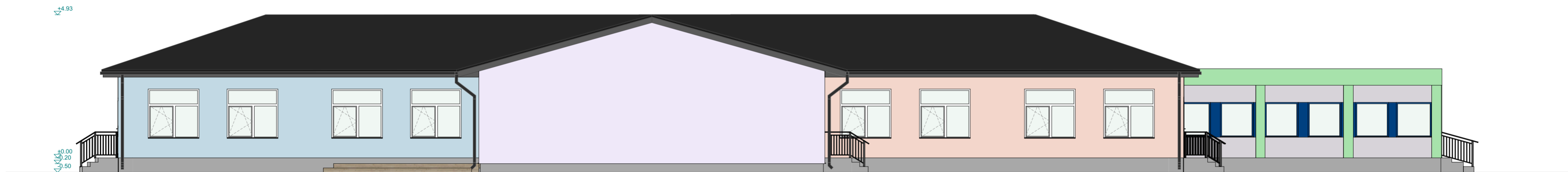

	Arhitekt: KÄTLIN TAMMEVESKI	Projekt: LASTEIAIA LAIENDUSPROJEKT
	Vastutav arhitekt: MAARJA TOOMEMÄE	Address: KOOLI TEE 10, LINNAMÄE KÜLA, LÄÄNE-NIGULA VALD, LÄÄNE MAAKOND
Tellija: MTÜ LINNAMÄE ARENGUSELTS	Joonis: VAATED 3 JA 4	
reg nr: 16496552 MTR reg.nr: EEP004850	Töö nr: 2432	Mõõtkava: 1:100
Kuupäev: 18/07/2024	Staadium: ESKIIS	Foli: AR-6-03

LÕIGE 1-1

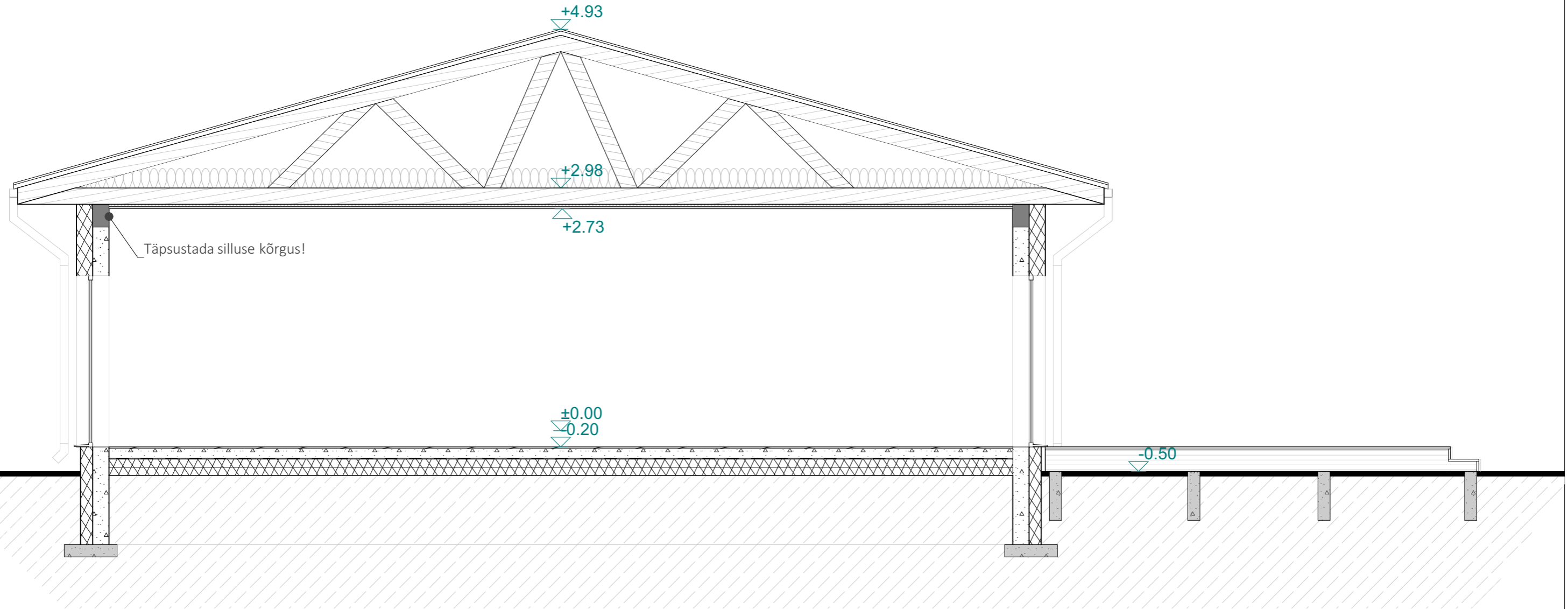

	Arhitekt: KÄTLIN TAMMEVESKI	Projekt: LASTEIAIA LAIENDUSPROJEKT			
	Vastutav arhitekt: MAARJA TOOMEMÄE	Address: KOOLI TEE 10, LINNAMÄE KÜLA, LÄÄNE-NIGULA VALD, LÄÄNE MAAKOND			
	Tellijä:	Joonis: LÕIGE			
reg nr: 16496552 MTR reg.nr: EEP004850	Töö nr: 2326	Möötkava: 1:50	Kuupäev: 18/07/2024	Stadium: ESKIIS	Fail: AR-6-01













